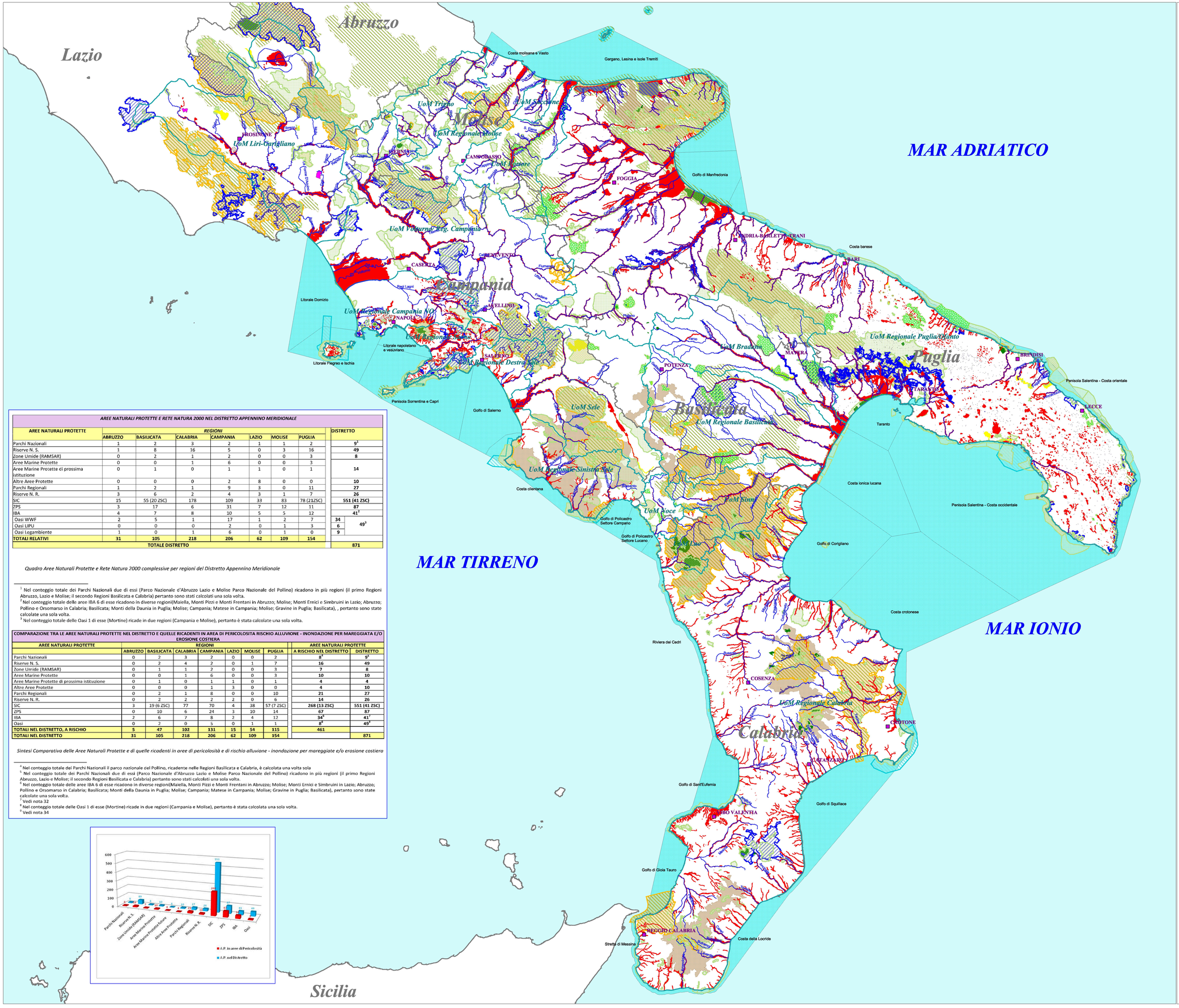

AREE NATURALI PROTETTE E RETE NATURA 2000 NEL DISTRETTO APPENNINO MERIDIONALE								
AREE NATURALI PROTETTE	REGIONI							DISTRETTO
	ABRUZZO	BASILICATA	CALABRIA	CAMPANIA	LAZIO	MOLISE	PUGLIA	
Parchi Nazionali	1	2	3	2	1	1	2	9[1]
Riserve N. S.	1	8	16	5	0	3	16	49
Zone Umide (RAMSAR)	0	2	1	2	0	0	3	8
Aree Marine Protette	0	0	1	6	0	0	3	14
Aree Marine Protette di prossima istituzione	0	1	0	1	1	0	1	
Altre Aree Protette	0	0	0	2	8	0	0	10
Parchi Regionali	1	2	1	9	3	0	11	27
Riserve N. R.	3	6	2	4	3	1	7	26
SIC	15	55 (20 ZSC)	178	109	33	83	78 (21ZSC)	551 (41 ZSC)
ZPS	3	17	6	31	7	12	11	87
IBA	4	7	8	10	5	5	12	41[2]
Oasi WWF	2	5	1	17	1	2	7	34
Oasi LIPU	0	0	0	2	0	1	3	6
Oasi Legambiente	1	0	1	6	0	1	0	9
TOTALI RELATIVI	31	105	218	206	62	109	154	49[3]
TOTALE DISTRETTO								871

Quadro Aree Naturali Protette e Rete Natura 2000 complessive per regioni del Distretto Appennino Meridionale

[1] Nel conteggio totale dei Parchi Nazionali due di essi (Parco Nazionale d'Abruzzo Lazio e Molise Parco Nazionale del Pollino) ricadono in più regioni (il primo Regioni Abruzzo, Lazio e Molise; il secondo Regioni Basilicata e Calabria) pertanto sono stati calcolati una sola volta.
[2] Nel conteggio totale delle aree IBA 6 di esse ricadono in diverse regioni(Maiella, Monti Pizzi e Monti Frentani in Abruzzo; Molise; Monti Ernici e Simbruini in Lazio; Abruzzo; Pollino e Orsomarso in Calabria; Basilicata; Monti della Daunia in Puglia; Molise; Campania; Matese in Campania; Molise; Gravine in Puglia; Basilicata), , pertanto sono state calcolate una sola volta.
[3] Nel conteggio totale delle Oasi 1 di esse (Mortine) ricade in due regioni (Campania e Molise), pertanto è stata calcolata una sola volta.

COMPARAZIONE TRA LE AREE NATURALI PROTETTE NEL DISTRETTO E QUELLE RICADENTI IN AREA DI PERICOLOSITA RISCHIO ALLUVIONE - INONDAZIONE PER MAREGGIATA E/O EROSIONE COSTIERA									
AREE NATURALI PROTETTE	REGIONI							AREE NATURALI PROTETTE	
	ABRUZZO	BASILICATA	CALABRIA	CAMPANIA	LAZIO	MOLISE	PUGLIA	A RISCHIO NEL DISTRETTO	DISTRETTO
Parchi Nazionali	0	2	3	2	0	0	2	8[4]	9[5]
Riserve N. S.	0	2	4	2	0	1	7	16	49
Zone Umide (RAMSAR)	0	1	1	2	0	0	3	7	8
Aree Marine Protette	0	0	1	6	0	0	3	10	10
Aree Marine Protette di prossima istituzione	0	1	0	1	1	0	1	4	4
Altre Aree Protette	0	0	0	1	3	0	0	4	10
Parchi Regionali	0	2	1	8	0	0	10	21	27
Riserve N. R.	0	2	2	2	2	0	6	14	26
SIC	3	19 (6 ZSC)	77	70	4	38	57 (7 ZSC)	268 (13 ZSC)	551 (41 ZSC)
ZPS	0	10	6	24	3	10	14	67	87
IBA	2	6	7	8	2	4	12	34[6]	41[7]
Oasi	0	2	0	5	0	1	1	8[8]	49[9]
TOTALI NEL DISTRETTO, A RISCHIO	5	47	102	131	15	54	115	461	
TOTALI NEL DISTRETTO	31	105	218	206	62	109	154		871

Sintesi Comparativa delle Aree Naturali Protette e di quelle ricadenti in aree di pericolosità e di rischio alluvione - inondazione per mareggiate e/o erosione costiera

[4] Nel conteggio totale del Parchi Nazionali il parco nazionale del Pollino, ricadente nelle Regioni Basilicata e Calabria, è calcolata una volta sola
[5] Nel conteggio totale dei Parchi Nazionali due di essi (Parco Nazionale d'Abruzzo Lazio e Molise Parco Nazionale del Pollino) ricadono in più regioni (il primo Regioni Abruzzo, Lazio e Molise; il secondo Regioni Basilicata e Calabria) pertanto sono stati calcolati una sola volta.
[6] Nel conteggio totale delle aree IBA 6 di esse ricadono in diverse regioni(Maiella, Monti Pizzi e Monti Frentani in Abruzzo; Molise; Monti Ernici e Simbruini in Lazio; Abruzzo; Pollino e Orsomarso in Calabria; Basilicata; Monti della Daunia in Puglia; Molise; Campania; Matese in Campania; Molise; Gravine in Puglia; Basilicata), pertanto sono state calcolate una sola volta.
[7] Vedi nota 32
[8] Nel conteggio totale delle Oasi 1 di esse (Mortine) ricade in due regioni (Campania e Molise), pertanto è stata calcolata una sola volta.
[9] Vedi nota 34

Distretto Idrografico dell'Appennino Meridionale

Autorità di Bacino Nazionale dei Fiumi Liri-Garigliano e Volturno,
Regione Abruzzo, Regione Basilicata, Regione Calabria, Regione Campania,
Regione Lazio, Regione Molise, Regione Puglia

PIANO DI GESTIONE
DEL RISCHIO DI ALLUVIONI

(2007/60/CE, D.lgs 49/2010, D.lgs 219/2010)

Elaborato	C.C.5.1
CARTA DELLE AREE PROTETTE E RETE NATURA 2000	**TAV. UNICA**
Scala	1: 600.000

INQUADRAMENTO

Distretti Idrografici Europei

Distretti Idrografici Italiani

Distretto Idrografico Appennino Meridionale

LEGENDA

Aree naturali protette
(Fonte PCN - MATTM - Agg. 2015)

- Parchi Nazionali
- Parchi Regionali
- Riserve Statali
- Riserve Regionali
- Aree Marine Protette
- Parchi archeologici sommersi
- Altre aree naturali protette
- Monumenti Naturali
- Zone Umide ai sensi della Convenzione Ramsar
- IBA

Rete Natura 2000
(Fonte PCN - MATTM - Agg. 2015)

- SIC
- ZPS
- ZSC

- Aree di pericolosità idraulica (fluviale e costiera)
- Capoluoghi di Provincia
- Limite Unit of Management
- Limite Regioni
- Reticolo idrografico principale* (fonte ISPRA - SINANET)
- Laghi e Conche endoreiche
- Unita' fisiografiche costiere

*Il Reticolo Ispra è stato integrato, dove necessario, con i dati forniti dalle singole Competent Authority.

10 0 10 20 30 *Kilometers*

N

Redazione/Aggiornamento
dicembre 2015
a cura di:
S.T.O. AdB Liri-Garigliano e Volturno